

Speciale Convenzione Alberghiera Hotel Preise - Hotel Price

- 1 Tariffe in mezza pensione riservate per scacchisti ed accompagnatori che prenoteranno **entro il 12.12.2019**
Pacchetto per persona dalla cena del 02.01 alla colazione del 06.01 incluso acqua.
(tassa di soggiorno esclusa)
- GB Hotel accomodation in half board, reservation through the entry form before 12.12.2019. Price is per person from the dinner of 02.01 till breakfast of 06.01 including water. (City tax not included)
- D Hotelpreise angegeben in halb pension je Person von Abendessen 02.01 bis Frushtuck 06.01 inclusiv wasser. (die Kurtaxe ist nicht enthalten).

Hotel Leopardi ****

Verona - Via Leopardi 16 www.leopardi.vr.it	Singola/ Single room/ EZ	Doppia/Double room/DZ (a persona)
Pacchetto in mezza pensione per persona dalla cena del 02.01 alla colazione del 06.01 incluso acqua, menù a 3 portate a scelta tramite proposte del giorno. Price in half board per person from the dinner of 02.01 till breakfast of 06.01 including water.	379,00	299,00

Ristorante La Ginestra Hotel Leopardi

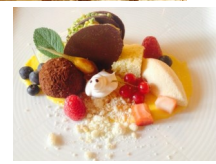

SEDE DI GIOCO - TURNIERSAAL
PLAYING ROOM: Hotel Leopardi Verona



Centro benessere

Junior Suite



Open Internazionale di Scacchi
International Chess Open
Internationales Schach Open
Torneo Internacional de Ajedrez

VERONA
HOTEL LEOPARDI
02 - 06.01.2020

Torneo omologato FSI / FIDE



www.edizioniediscere.com
www.arcoworldchess.com



REGOLAMENTO –REGULATION –REGELN

- Tutti i giocatori italiani e stranieri residenti in Italia devono essere in possesso della Tessera Agonistica FSI 2020 **CHI NE FOSSE SPROVVISTO DEVE PORTARE LA DICHIARAZIONE DEL PRESIDENTE DEL PROPRIO CIRCOLO CHE IL TESSERAMENTO 2020 E' GIA AVVENUTO.**
- Ogni giocatore deve essere in possesso del FIN FIDE rilasciato dalla propria Federazione.
- Le variazioni ELO FIDE, FSI e le Promozioni sono regolate dalle norme FIDE e FSI in vigore alla data del torneo.
- Per quanto non contemplato dal presente Bando – Regolamento, valgono le norme del Regolamento Internazionale FIDE vigenti al momento della manifestazione; l'iscrizione comporta l'accettazione di quanto esposto nel Bando – Regolamento e di eventuali modifiche apportate per il buon esito della manifestazione.

“Torneo aderente all’iniziativa PREMIO di PARTECIPAZIONE approvata dal CRVS in data 4/12/2018”

**NON CI SARANNO GIOCATORI INVITATI
KEINE TITELTRÄGER EINGELADEN
NO INVITED PLAYERS**



ART.6.6a FIDE HANDBOOK 2009

I Il giocatore che raggiungerà la scacchiera con oltre 30 min di ritardo sull'orario di inizio stabilito dalla sessione perderà la partita.

GB Any player who arrives at the chessboard more than 30 min after the scheduled start of the session shall lose the game.

D Jeder Spieler der mehr als 30 Min. nach dem angesetzten Spielbeginn am Schachbrett eintrifft verliert die Partie.

OPEN A > 1899

OPEN B 1600—1899

OPEN C <1600

CADENZA DI GIOCO - TIME CONTROL - SPIELZEIT

OPEN A / OPEN B / OPEN C

I 7 turni, sistema Svizzero, 90 min. + 30" a mossa.

GB 7 rounds, Swiss system, 90 min. + 30" per move.

D 7 Runden, Schweizer System, 90 Min. + 30" pro Zug.

Art. 11.3 Laws of Chess

- In sala gioco vietato fumare, vietato portare cellulare e/o apparecchiature elettroniche di comunicazione.
- in playing room no smoking, and is forbidden to have mobilphone or electronic means of communications.



RIMBORSO SPESE -PRIZE FUND-PREISGELD

Open A >1899

- 1° 400,00 + trofeo
- 2° 300,00 + coppa
- 3° 210,00 + coppa
- 4° 170,00
- 5° 130,00
- 6° 100,00

Open B 1600 - 1899

- 1° 180,00 + coppa
- 2° 160,00 + coppa
- 3° 130,00 + coppa
- 4° 120,00

Open C < 1600

- 1° 90,00 + coppa
- 2° 80,00 + coppa
- 3° 70,00 + coppa
- 4° 60,00



“premio speciale disabili”, offerto dal Lions Club Verona Host. 100 € al giocatore disabile che realizzerà la migliore variazione di performance.

I premi non saranno consegnati in anticipo sull'orario della cerimonia di premiazione
I rimborsi spese sono al netto e indivisibili. Per la stesura delle classifiche verrà adottato il conteggio Buchholz. L'organizzazione si riserva di apportare modifiche che si rendessero necessarie per il buon esito della manifestazione.

Buchholz count will be adopted for the drawing up to the classifications.

The organization keep the right to make the possible changes indispensable to the success of the competition

Die Schlussplatzierung erfolgt nach Buchholz System

CALENDARIO DI GIOCO - SCHEDULE ZEITPLAN



	ore 14.00 TERMINE ISCRIZIONI ENDE TURNIEREINSCHREIBUNGEN DEADLINE ACCREDITATIONS	
02.01	ore 15.30 - 1° TURNO	
03.01	ore 10.00 - 2° TURNO	
03.01	ore 15.30 - 3° TURNO	
04.01	ore 15.30 - 4° TURNO	
05.01	ore 10.00 - 5° TURNO	
05.01	ore 15.30 - 6° TURNO	
06.01	ore 10.00 - 7° TURNO	

06.01 ore 15.30

Presso la sede di gioco

Cerimonia di premiazione – Price/Closing ceremony – Siegerehrung

CONTRIBUTO SPESE ORGANIZZATIVE ENTRY FEE - STARTGELD

Open A - Open B € 60,00.- - Open C € 50,00.-

Per donne, under 16, over 65 , sconto di 10 €.

Gli iscritti dovranno comunque registrarsi presso la sede di gioco entro le ore 14.00 del 02 gennaio 2020

I ritardatari verranno ammessi dal 2° turno con 0 punti

**ISCRIZIONI DA SPEDIRE A : / SEND THIS ENTRY FORM TO:
ANMELDUNG ZU SENDEN AN:
PERNICI RIGO CRISTINA**

Via Venezia 3/c – 38062 ARCO (TN) Italy

Tel. e Fax +39.0464.517306 cell +39.389.9721516

www.arcoworldchess.com E-mail info@arcoworldchess.com

Preiscrizione anche su Vesus

SCHEDA D'ISCRIZIONE - ENTRY FORM ANMELDUNGSFORMULAR

COGNOME / SURNAME / NACHNAME _____

NOME / FIRST NAME / VORNAME _____

INDIRIZZO / ADDRESS / ADRESSE _____

NAZIONE / COUNTRY / LAND _____

TEL./ CELL _____ E-MAIL _____

ELO FIDE / FIDE RATING _____ TITOLO / TITLE _____

ELO NAZ. / NAT. RATING _____

PRENOTAZIONE HOTEL / HOTEL RESERVATION / HOTEL RESERVIERUNG

COGNOME / SURNAME / NACHNAME _____

NOME / FIRST NAME / VORNAME _____

INDIRIZZO / ADDRESS / ADRESSE _____

TEL. _____ E-MAIL _____

CAMERA SINGOLA / SINGLE-ROOM / EZ.

CAMERA DOPPIA / TWIN-ROOM / DZ.

MEZZA PENSIONE / HALFBOARD / HALBPENSION

PENSIONE COMPLETA / FULL BOARD / VOLL PENSION

FIRMA / SIGNATURE / UNTERSCHRIFT _____